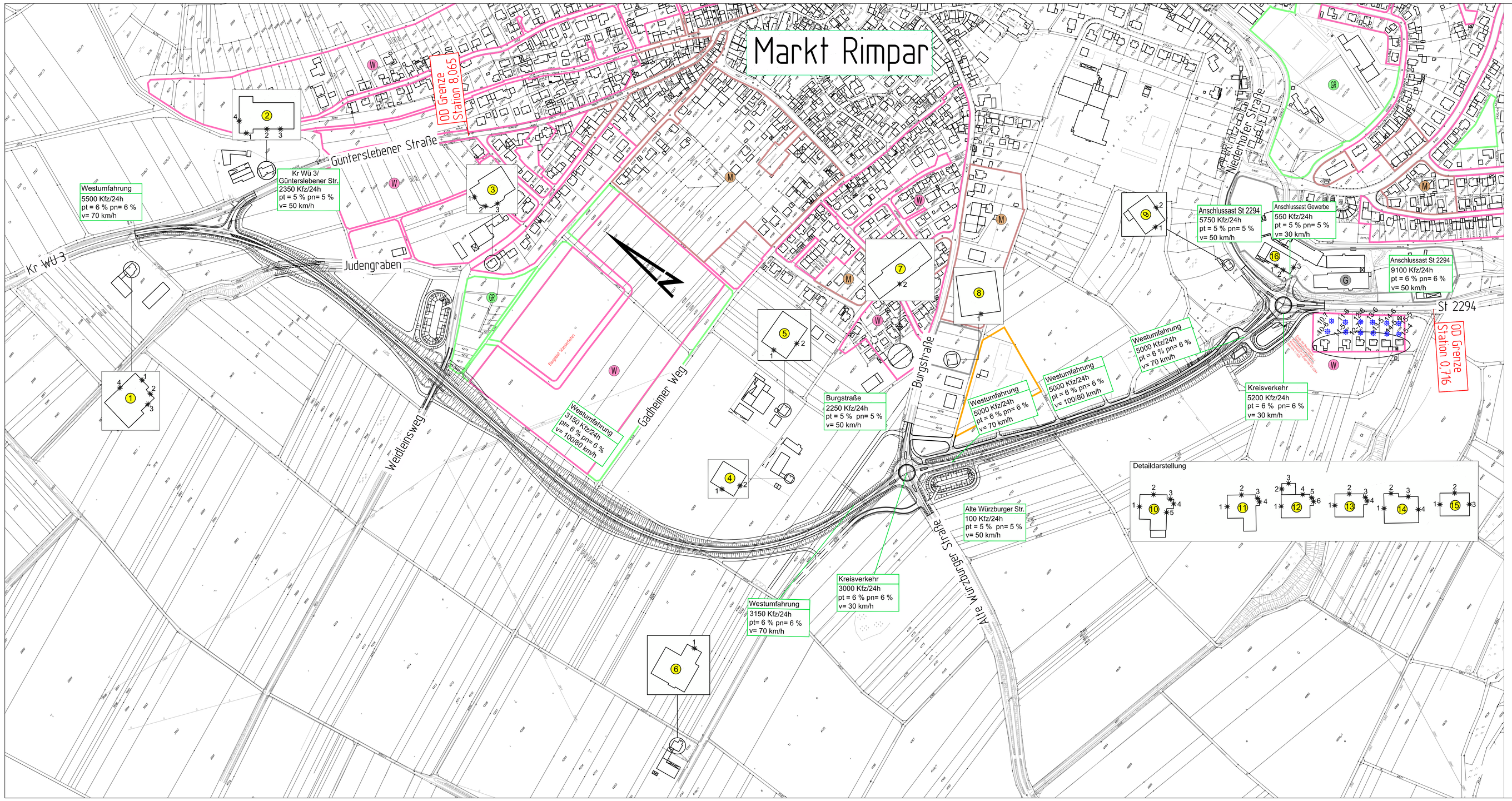

Zeichenerklärung

- Gebäude mit Gebäudenummer und Immissionsortbezeichnung (siehe Unterlage 7)
- Immissionsorte Außenbereich
- Wohnbaufläche
- gemischte Baufläche
- gewerbliche Baufläche
- Sonderbaufläche
- Grünfläche

ersetzt durch Unterlage 7a

INGENIEURGESELLSCHAFT mbH
GEORG MAIER
Regierungsbaumeister,
Dipl.-Ingenieur
Beratender Ingenieur VBI

bearbeitet:	08/2017	Maier / Brieger
gezeichnet:	08/2017	Zaki
geprüft:	08/2017	Maier

Staatliches Bauamt Würzburg
Weißenburgstraße 6
97082 Würzburg
Tel.: 0931/392-00, Fax: 0931/392-2777, E-Mail: poststelle@stbawue.bayern.de

geprüft:

Projekt: WÜ 3 OU Rimpar

Nr.	Art der Änderung	Datum	Zeichen

FESTSTELLUNGSENTWURF

Straßenbauverwaltung Landkreis Würzburg

Staatliches Bauamt Würzburg

Straße / Abschn.-Nr. / Station: WÜ 3 / 140 / 7,553 - St 2294 / 320/ 0,485

PROJIS-Nr.:

Unterlage / Blatt-Nr.: 7
Lageplan der
Immissionsschutzmaßnahmen

Maßstab: 1 : 2.500

Neubau der Westumfahrung Rimpar

aufgestellt:
Landkreis Würzburg

Eberhard Nuß,
Landrat

Würzburg, den .....